Pemerintah
Kota Magelang

Implementasi SAKIP

(Sistem Akuntabilitas Kinerja Instansi Pemerintah)

Kota Magelang

CASCADING KINERJA BPKAD KOTA MAGELANG

Perwal No. 86 Tahun 2021

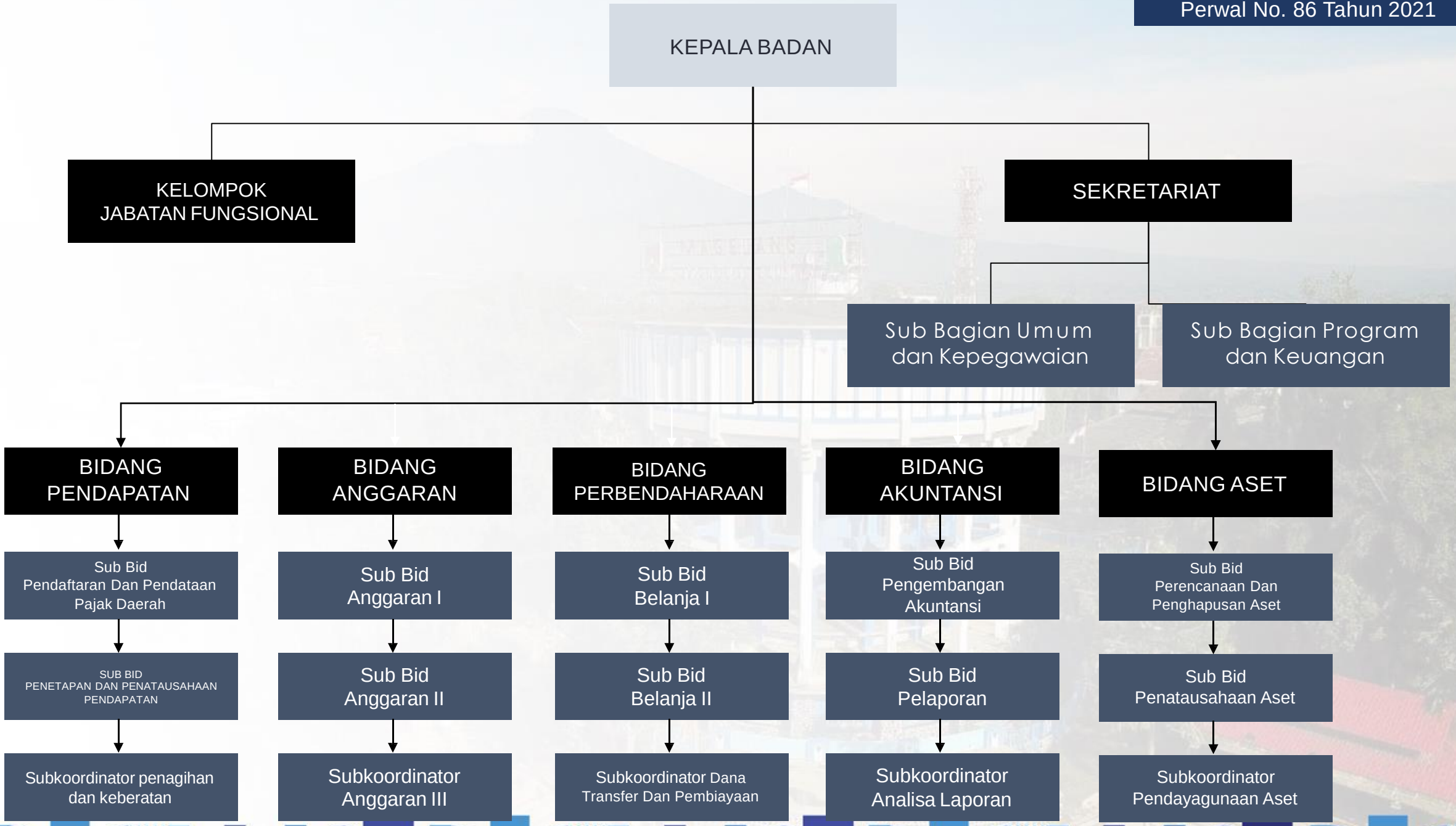

Reformulasi Program, Kegiatan dan Anggaran

TUJUAN	Meningkatnya kualitas pengelolaan Keuangan dan Barang Milik Daerah		Meningkatnya kemandirian keuangan daerah
INDIKATOR TUJUAN	Persentase Capaian Akuntabilitas pengelolaan keuangan daerah dan Barang Milik Daerah		Rasio kemandirian keuangan daerah
SASARAN (ESELON II)	Meningkatnya kualitas pengelolaan keuangan daerah	Meningkatnya kualitas pengelolaan BMD	Meningkatnya Pendapatan Daerah
INDIKATOR SASARAN (ESELON II)	Persentase Capaian Akuntabilitas Pengelolaan Keuangan Daerah	Persentase Capaian Akuntabilitas Pengelolaan Barang Milik Daerah	Rasio PAD terhadap Pendapatan Daerah
PROGRAM (ESELON III)	Program Pengelolaan Keuangan Daerah	Program Pengelolaan Barang Milik Daerah	Program Pengelolaan Pendapatan Daerah
INDIKATOR PROGRAM (ESELON III)	1. Persentase capaian pengelolaan keuangan daerah bidang anggaran 2. Persentase capaian pengelolaan keuangan daerah bidang perbendaharaan 3. Persentase capaian pengelolaan keuangan daerah bidang akuntansi	Cakupan Pengelolaan BMD	Persentase peningkatan PAD
BIDANG (ESELON III)	Anggaran Perbendaharaan Akutansi	Aset	Pendapatan

CASCADING BIDANG ANGGARAN

	PROGRAM	Program Pengelolaan Keuangan Daerah				
ESELON III	KINERJA PROGRAM	Meningkatnya kualitas pengelolaan keuangan daerah				
	INDIKATOR PROGRAM	Persentase Capaian Pengelolaan Keuangan Daerah Bidang Anggaran (Persentase penganggaran sesuai ketentuan)				
	KEGIATAN	Koordinasi dan Penyusunan Rencana Anggaran Daerah				
ESELON III	KINERJA KEGIATAN	Meningkatnya kualitas penganggaran daerah				
	INDIKATOR KEGIATAN	Persentase anggaran sesuai dengan standar		Persentase konsistensi sub kegiatan diluar regulasi dalam tahapan proses penganggaran		Persentase rancangan dokumen penganggaran yang tepat waktu (Persentase rancangan dokumen penganggaran yang tepat waktu)	
	SUB KEGIATAN	Koordinasi, Penyusunan dan Verifikasi RKA-SKPD	Koordinasi, Penyusunan dan Verifikasi Perubahan RKA-SKPD	Koordinasi dan Penyusunan Peraturan Daerah tentang APBD dan Peraturan Kepala Daerah tentang Penjabaran APBD	Koordinasi dan Penyusunan Peraturan Daerah tentang Perubahan APBD dan Peraturan Kepala Daerah tentang Penjabaran Perubahan APBD	Koordinasi dan Penyusunan KUA dan PPAS	Koordinasi dan Penyusunan Perubahan KUA dan Perubahan PPAS
ESELON IV	KINERJA SUB KEGIATAN	Terpenuhinya standar penyusunan RKA-SKPD	Terpenuhinya standar penyusunan RKPA-SKPD	Meningkatnya kualitas Perda tentang APBD dan Perkada tentang Penjabaran APBD	Meningkatnya kualitas Perkada tentang Perubahan Penjabaran APBD, Perda tentang Perubahan APBD dan Perkada tentang Penjabaran Perubahan APBD	Terpenuhinya standar penyusunan dokumen KUA dan PPAS	Terpenuhinya standar dokumen Perubahan KUA dan PPAS
	INDIKATOR SUB KEGIATAN	Jumlah dokumen RKA-SKPD	Jumlah dokumen RKPA-SKPD	Jumlah Perda tentang APBD dan Perkada tentang Penjabaran APBD	Jumlah Perkada tentang Perubahan Penjabaran APBD, Perda tentang Perubahan APBD dan Perkada tentang Penjabaran Perubahan APBD	Jumlah dokumen KUA dan PPAS	Jumlah dokumen Perubahan KUA dan PPAS

CASCADING BIDANG PERBENDAHARAAN

	PROGRAM	Program Pengelolaan Keuangan Daerah
ESELON III	KINERJA PROGRAM	Meningkatnya kualitas pengelolaan keuangan daerah
	INDIKATOR PROGRAM	Persentase Capaian Pengelolaan Keuangan Daerah Bidang Perbendaharaan (Persentase penatausahaan keuangan sesuai ketentuan)
	KEGIATAN	Koordinasi dan Pengelolaan Perbendaharaan Daerah
ESELON III	KINERJA KEGIATAN	Meningkatnya kualitas penatausahaan keuangan daerah
	INDIKATOR KEGIATAN	Persentase Penatausahaan Keuangan sesuai ketentuan (Persentase laporan perbendaharaan yang tersedia tepat waktu, Persentase pencairan anggaran sesuai pedoman)

	SUB KEGIATAN	Koordinasi, Penyusunan dan Verifikasi DPA-SKPD	Koordinasi, Penyusunan dan Verifikasi Perubahan DPA-SKPD	Penyiapan, Pelaksanaan Pengendalian dan Penerbitan Anggaran Kas dan SPD	Penatausahaan Pembiayaan Daerah	Koordinasi, Fasilitasi, Asistensi, Sinkronisasi, Supervisi, Monitoring dan Evaluasi Pengelolaan Dana Perimbangan dan Dana Transfer Lainnya	Koordinasi dan Penyusunan Laporan Realisasi Penerimaan dan Pengeluaran Kas Daerah, Laporan Aliran Kas, dan Pelaksanaan Pemungutan/Pemotongan dan Penyetoran Perhitungan Fihak Ketiga (PFK)	Rekonsiliasi Data Penerimaan dan Pengeluaran Kas serta Pemungutan dan Pemotongan Atas SP2D dengan Instansi Terkait	Penyusunan Petunjuk Teknis Administrasi Keuangan yang Berkaitan dengan Penerimaan dan Pengeluaran Kas serta Penatausahaan dan Pertanggungjawaban Sub Kegiatan
ESELON IV	KINERJA SUB KEGIATAN	Terpenuhinya verifikasi DPA SKPD	Terpenuhinya verifikasi Perubahan DPA SKPD	Terpenuhinya dokumen anggaran kas dan SPD	Terpenuhinya laporan penerimaan dan pengeluaran pembiayaan daerah	Terpenuhinya laporan pengelolaan dana perimbangan dan dana transfer lainnya	Terpenuhinya berita acara rekonsiliasi data pajak	Terpenuhinya laporan aliran kas	Terpenuhinya ketentuan terkait pentauasahaan pengelolaan keuangan
	INDIKATOR SUB KEGIATAN	Jumlah DPA SKPD yang terverifikasi	Jumlah Perubahan DPA SKPD yang terverifikasi	Jumlah dokumen anggaran kas dan SPD	jumlah laporan penerimaan dan pengeluaran pembiayaan daerah	jumlah laporan pengelolaan dana perimbangan dan dana transfer lainnya	jumlah berita acara rekonsiliasi data pajak	jumlah laporan aliran kas	Jumlah ketentuan terkait pentauasahaan pengelolaan keuangan

CASCADING BIDANG AKUNTANSI

	PROGRAM	Program Pengelolaan Keuangan Daerah
ESELON III	KINERJA PROGRAM	Meningkatnya kualitas pengelolaan keuangan daerah
	INDIKATOR PROGRAM	Persentase Capaian Pengelolaan Keuangan Daerah Bidang Akuntansi (Persentase laporan keuangan sesuai standar)
	KEGIATAN	Koordinasi dan Pelaksanaan Akuntansi dan Pelaporan Keuangan Daerah
ESELON III	KINERJA KEGIATAN	Meningkatnya kualitas pertanggungjawaban & pelaporan keuangan daerah
	INDIKATOR KEGIATAN	Persentase Laporan Keuangan (LK) OPD sesuai ketentuan (Persentase laporan keuangan perangkat daerah sesuai standar, Persentase LK yang sesuai dengan laporan terkait lainnya
	SUB KEGIATAN	Rekonsiliasi dan Verifikasi Aset, Kewajiban, Ekuitas, Pendapatan, Belanja, Pembiayaan, Pendapatan-LO dan Beban Konsolidasi Laporan Keuangan SKPD, BLUD dan Laporan Keuangan Pemerintah Daerah Koordinasi dan Penyusunan Rancangan Peraturan Daerah tentang Pertanggungjawaban Pelaksanaan APBD Provinsi dan Rancangan Peraturan Kepala Daerah tentang Penjabaran Pertanggungjawaban Pelaksanaan APBD Kabupaten/Kota Penyusunan Analisis Laporan Pertanggungjawaban Pelaksanaan APBD Penyusunan Kebijakan dan Panduan Teknis Operasional Penyelenggaraan Akuntansi Pemerintah Daerah Penyusunan Sistem dan Prosedur Akuntansi dan Pelaporan Keuangan Pemerintah Daerah Pembinaan Akuntansi, Pelaporan dan Pertanggungjawaban Pemerintah Kabupaten/Kota
ESELON IV	KINERJA SUB KEGIATAN	Terpenuhinya Berita Acara hasil rekonsiliasi Terpenuhinya laporan konsolidasi bulanan Terpenuhinya Raperda tentang Pertanggungjawaban Pelaksanaan APBD dan Raperwal Penjabaran Pertanggungjawaban Pelaksanaan APBD Terpenuhinya analisis laporan pertanggungjawaban pelaksanaan APBD Terpenuhinya Raperwal tentang Bagan Akun Standar dan Kebijakan Akuntansi Terpenuhinya Raperwal tentang Sistem dan Prosedur akuntansi Terpenuhinya laporan pembinaan akuntansi
	INDIKATOR SUB KEGIATAN	Jumlah Berita Acara hasil rekonsiliasi jumlah laporan konsolidasi bulanan jumlah Raperda tentang Pertanggungjawaban Pelaksanaan APBD dan Raperwal Penjabaran Pertanggungjawaban Pelaksanaan APBD jumlah laporan prognosis Jumlah Raperwal tentang Bagan Akun Standar dan Kebijakan Akuntansi Jumlah Raperwal tentang Sistem dan Prosedur akuntansi Jumlah laporan pembinaan

CASCADING BIDANG ASET (I)

	PROGRAM	Program Pengelolaan Barang Milik Daerah				
ESELON III	KINERJA PROGRAM	Meningkatnya pengelolaan Barang Milik Daerah				
	INDIKATOR PROGRAM	Cakupan Pengelolaan Barang Milik Daerah				
	KEGIATAN	Pengelolaan Barang Milik Daerah				
ESELON III	KINERJA KEGIATAN	Optimalnya Pemanfaatan BMD	Meningkatnya Efisiensi Penggunaan BMD	Optimalnya Pengamanan BMD	Meningkatnya kualitas penatausahaan BMD	Optimalnya Pemindahtanganan BMD
	INDIKATOR KEGIATAN	Persentase OPD dengan usulan RKBMD yang sesuai ketentuan dan tepat waktu	Persentase BMD yang dimanfaatkan	Cakupan Pengamanan BMD	Persentase Laporan Penatausahaan BMD yang Berkualitas	Persentase BMD yang dipindahtangankan
	SUB KEGIATAN	Penyusunan Standar Harga	Penyusunan Perencanaan Kebutuhan Barang Milik Daerah	Penyusunan Kebijakan Pengelolaan Barang Milik Daerah	Penatausahaan Barang Milik Daerah	Inventarisasi Barang Milik Daerah	Pengamanan Barang Milik Daerah
ESELON IV	KINERJA SUB KEGIATAN	Meningkatnya kualitas perwal standarisasi harga dan biaya	Terpenuhinya dokumen Rencana Kebutuhan Barang Milik Daerah	Terpenuhinya Pedoman Pengelolaan Barang Milik Daerah	Terpenuhinya Laporan Penatausahaan Barang Milik Daerah	Terpenuhinya dokumen inventarisasi BMD	Meningkatnya Penilaian Barang Milik Daerah
	INDIKATOR SUB KEGIATAN	Jumlah perwal standarisasi harga dan biaya	Jumlah dokumen Rencana Kebutuhan Barang Milik Daerah	Jumlah Pedoman Pengelolaan Barang Milik Daerah	Jumlah Laporan Penatausahaan Barang Milik Daerah	Jumlah dokumen inventarisasi BMD	Penilaian Barang Milik Daerah

CASCADING BIDANG ASET (II)

	PROGRAM	Program Pengelolaan Barang Milik Daerah			
ESELON III	KINERJA PROGRAM	Meningkatnya Kualitas Pengelolaan Barang Milik Daerah			
	INDIKATOR PROGRAM	Cakupan Pengelolaan Barang Milik Daerah			
	KEGIATAN	Pengelolaan Barang Milik Daerah			
ESELON III	KINERJA KEGIATAN	Optimalnya Pemanfaatan BMD	Meningkatnya Efisiensi Penggunaan BMD	Meningkatnya pengamanan BMD	Meningkatnya kualitas penatausahaan BMD	Optimalnya Pemindahtanganan BMD
	INDIKATOR KEGIATAN	Persentase OPD dengan usulan RKBMD yang sesuai ketentuan dan tepat waktu	Persentase BMD yang dimanfaatkan	Cakupan Pengamanan BMD	Persentase Laporan Penatausahaan BMD yang Berkualitas	Persentase BMD yang dipindahtangankan
	SUB KEGIATAN	Penilaian Barang Milik Daerah	Optimalisasi Penggunaan, Pemanfaatan, Pemindahtanganan, Pemusnahan, dan Penghapusan Barang Milik Daerah	Rekonsiliasi dalam rangka Penyusunan Laporan Barang Milik Daerah	Penyusunan Laporan Barang Milik Daerah	Pembinaan Pengelolaan Barang Milik Daerah Pemerintah Kabupaten/Kota
ESELON IV	KINERJA SUB KEGIATAN	Terpenuhinya Laporan Hasil Penilaian Barang Milik Daerah	Terpenuhinya Laporan kegiatan usulan Penggunaan, Pemanfaatan, Pemindahtanganan, Pemusnahan, dan Penghapusan Barang Milik Daerah	Terpenuhinya BA Rekonsiliasi Kegiatan Barang Milik Daerah OPD yang mutakhir	Terpenuhinya Laporan Barang Milik Daerah	Terpenuhinya laporan hasil pembinaan pengelolaan Barang Milik Daerah
	INDIKATOR SUB KEGIATAN	Jumlah Laporan Hasil Penilaian Barang Milik Daerah	Jumlah Laporan kegiatan usulan Penggunaan, Pemanfaatan, Pemindahtanganan, Pemusnahan, dan Penghapusan Barang Milik Daerah	Jumlah BA Rekonsiliasi Kegiatan Barang Milik Daerah OPD yang mutakhir	Jumlah Laporan Barang Milik Daerah	Jumlah laporan hasil pembinaan pengelolaan Barang Milik Daerah

CASCADING BIDANG PENDAPATAN

	PROGRAM	Program Pengelolaan Pendapatan Daerah
ESELON III	KINERJA PROGRAM	Meningkatnya penerimaan PAD
	INDIKATOR PROGRAM	Persentase peningkatan PAD
	KEGIATAN	Pengelolaan Pendapatan Daerah
ESELON III	KINERJA KEGIATAN	Meningkatnya pengelolaan PAD
	INDIKATOR KEGIATAN	Persentase Realisasi Pendapatan Asli Daerah
	SUB KEGIATAN	Perencanaan pengelolaan pajak daerah Penyuluhan dan Penyebarluasan Kebijakan Pajak Daerah Penyediaan Sarana dan Prasarana Pengelolaan Pajak Daerah Pengolahan, Pemeliharaan, dan Pelaporan Basis Data Pajak Daerah Penilaian Pajak Bumi dan Bangunan Perdesaan dan Perkotaan (PBBP2) serta Bea Perolehan Hak atas Tanah dan Bangunan (BPHTB) Penetapan Wajib Pajak Daerah Penelitian dan Verifikasi Data Pelaporan Pajak Daerah Penagihan Pajak Daerah Pengendalian, Pemeriksaan dan Pengawasan Pajak Daerah Pembinaan dan Pengawasan Pengelolaan Retribusi Daerah
ESELON IV	KINERJA SUB KEGIATAN	Terpenuhinya Laporan kegiatan perencanaan pengelolaan pajak daerah Terpenuhinya laporan penyuluhan kebijakan pajak daerah Terpenuhinya sarana dan prasarana pengelolaan pajak Daerah Terupdatenya Basis Data Pajak Daerah Terpenuhinya Penilaian PBB-P2 serta BPHTB Terpenuhinya penetapan Wajib Pajak Daerah Terpenuhinya Verifikasi Data Pelaporan Pajak Daerah Terpenuhinya pajak daerah yang tertagih Terpenuhinya Pengendalian, Pemeriksaan dan Pengawasan Pajak Daerah Terpenuhinya Pembinaan dan Pengawasan Pengelolaan Retribusi Daerah
	INDIKATOR SUB KEGIATAN	Jumlah Laporan kegiatan perencanaan pengelolaan pajak daerah Jumlah laporan penyuluhan kebijakan pajak daerah jumlah Laporan SIM Pendapatan Daerah Jumlah Peta dan Data Objek Pajak PBB yang terupdate Jumlah Laporan Penilaian PBBP2 Jumlah dokumen BPHTB yang tervalidasi Jumlah berkas SPPT PBBP2 Jumlah Laporan Realisasi pendapatan dan laporan realisasi per jenis Pajak Jenis laporan penagihan Jumlah Laporan tunggakan Wajib Pajak Jumlah laporan pemeriksaan wajib pajak Jumlah laporan evaluasi capaian target pendapatan Jumlah Raperda tentang Retribusi Daerah dan Raperwal tentang Retribusi Daerah serta Laporan pembinaan retribusi

Pemerintah
Kota Magelang

Terima Kasih